

İZMİR BÜYÜKŞEHİR BELEDİYESİ  
İZDENİZ A.Ş.  
TEKLİF İSTEME FORMU

DTN: 21DT101031

İlgili Birim: TEKNİK MÜD. - MAKİNE ENSPEKTÖRLÜĞÜ

Teklif İsteme Tarihi: 23.02.2021

SIRA NO	SATIN ALINACAK MAL ve/veya HİZMETİN CİNSİ	Birim	Miktar	Toplam Tutarı (KDV Hariç)
1	BERGAMA YOLCU GEMİSİ YOLCU TUVALETİ DONATIM İŞİ	TK	1	

- Yer görme belgesi almayan firmaların teklifleri değerlendirilmeye alınmayacaktır.

Yukarıda belirtilen Mal/Hizmetler teklif alma usulü ile satın alınacaktır/yaptırılacaktır. Bu işe alaka gösterdiğiniz takdirde aşağıdaki şartlar çerçevesinde tanzim edeceğimiz iş bu Teklif İsteme Mektubunu idaremiz satınalma birimine imzalı ve kaşeli olarak kapalı zarf içinde elden veya e-posta olarak gönderilmesini rica ederim.

Aydoğdu GÜNDAY  
Satınalma Müdürü**TEKLİF VERME VE SATINALMAYA İLİŞKİN HUSUSLAR:**

- Teklifinizi en geç **02.03.2021 saat 14:00'a kadar** İzmir Deniz İşletmeciliği Nakliye ve Turizm T.Ç. A.Ş. Satınalma Birimine gönderiniz.
  - Adres: İzmir Marina Haydar Aliyev Bulvarı No.:4 Bahçelerarası Mahallesi Üçkuyular Balçova / İZMİR
  - e-mail: [satinalma@izdeniz.com.tr](mailto:satinalma@izdeniz.com.tr)
  - Tel : 0 850 360 0 350
- Teklifinizi KDV hariç, Birim Fiyat ve Toplam Bedel olarak ve TL bazında veriniz. **Teklif mektubunun ve teknik şartnamenin her sayfasını kaşeleyip imzalayınız.** Varsa markasını mutlaka yazınız.
- Teklif mektubunuzda teklif edilen mal ve/veya hizmetin toplam tutarı Kamu İhale Kanunu Doğrudan Temin Usulü ile alımda veya diğer ihale usulleriyle ihale edilmesine karar verilmesi halinde YAKLAŞIK MALİYET tespitinde değerlendirileceğinden SON FİYAT' ınızı yazınız. Doğrudan Temin Usulü ile alım yapılması halinde aşağıdaki şartlar geçerlidir.
- Şirketimiz E-Fatura mükellefidir. Siparişe konu mal/hizmetin faturası, E-Fatura mükellefi Yükleniciler tarafından 'TİCARİ FATURA' olarak düzenlenecektir.**
- 01.01.2020 tarihinden itibaren E-Fatura mükellefi olmayan Yükleniciler, tarafımıza düzenleyecekleri vergiler dahil 5.000,00 TL ve üstü faturalarını E-Arşiv portalı üzerinden göndereceklerdir. Tarafımıza düzenlenen E-Arşiv faturalar [fatura@izdeniz.com.tr](mailto:fatura@izdeniz.com.tr) e-mail adresine gönderilecektir.
- Teklif mektubunda vermiş olduğunuz fiyatlar Teknik Şartnamede aksine bir süre yoksa 30 (otuz) gün süreyle geçerli olacaktır.
  - Taahhüt edilen hizmetin yapılacağı yer, Üçkuyular iskelesinde bağlı bulunan Bergama gemisidir. Teslim süresinin bitiminde taahhüdün yerine getirilmemesi halinde geciken her gün için toplam tutarın (Teknik Şartnamede aksi bir oran yoksa) %1 (yüzde bir)'i oranında ceza uygulanır. Ancak azami gecikme süresi 7 gün olup, gecikme süresinin 7 günü geçmesi halinde idare tek taraflı olarak alımdan vazgeçebilir.
  - Mal / hizmetin **TESLİM SÜRESİNİ MUTLAKA BELİRTİNİZ.** Teslim süresi 15 günü geçen alımlarda sözleşme imzalanacaktır. Yüklenici ile sözleşme imzalanması halinde, sözleşme tutarının % 0,948 (binde 9,48) oranında sözleşme pulu yüklenici tarafından sözleşmenin imzalanmasından itibaren yasal süresi içinde Vergi Dairesine yatırılacak ve alınacak belge fatura ile teslim edilecektir.
  - Mal ve/veya hizmetin teslimi ve kabulünü müteakip ekli şartnamelerde aksine bir süre yoksa ödeme en geç 30 (otuz) gün içinde banka hesabına havale şeklinde olacaktır.
  - Teklif veren firmalar, yukarıdaki şartlarla birlikte, teknik şartname ve/veya numunedeki özellikleri aynen kabul etmiş sayılır.**
  - İdare mal/hizmeti alıp almamakta veya bir kısmını almakta serbesttir.
- Teklif veren firmalar bağlı oldukları Vergi Daireleri ve Vergi Numaralarını belirtecektir. Gerçek kişi olması halinde T.C. Kimlik No'sunu belirtecektir.** Tekliflerle ilgili ihtilaf halinde kurum kayıtları esas alınacaktır.
- Teklif mektubunda teklif edilen bedel rakam ve yazı ile yazılmalı, üzerinde kazıntı silinti ve düzeltme bulunmamalıdır. Ad, Soyad ve Ticaret Unvanı yazılmak suretiyle yetkili kişiler tarafından imzalanmış ve kaşelenmiş olmalıdır.
- Yüklenici 6183 sayılı kanunun 22/a maddesi gereği 5.000,00 (Beş Bin)TL'yi geçen tüm ödemelerde "Borcu Yoktur" belgesini ibraz edecektir.
- İhale ilanlarımızı ( [www.izdeniz.com.tr](http://www.izdeniz.com.tr) ) internet adresimizden takip edebilirsiniz.

Ek: Teknik Şartname (4 Sayfa)

TEKLİF VEREN KİŞİNİN/FİRMANIN:

Adı, Unvanı :  
Vergi No :  
Adres :  
Tel/Faks :  
Teklif Tarihi :



**MALZEME/HİZMET ALIM  
TEKNİK ŞARTNAME  
FORMU**

Doküman No : İZD-FR/MİM/06  
Yürürlük Tarihi : 08.03.2017  
Revizyon No :-  
Revizyon Tarihi :  
Sayfa No : 4 / 4

**5. KABUL KRİTERLERİ**

Siparişe konu işin teknik şartnamede belirtilen yerde teknik şartnamede belirtilen hususlarının yerine getirildiğinin yüklenici tarafından idareye bildirilmesi durumunda işin bitirildiği tarih belirlenmiş olur. Bitirildiği yüklenici tarafından beyan edilen işin teknik şartname ve alım dokümanlarına uygun olarak bitirildiğinin belirlenmesi durumunda kabul komisyonu kabul sürecine başlar.

**6. ÖDEME YERİ VE ŞARTLARIYLA AVANS VERİLİP VERİLMEYECEĞİ**

(VERİLECEKSE ŞARTLARI VE MİKTARI İLE SÖZLEŞME KONUSU İŞLER İÇİN ÖDENECEKSE FİYAT FARKININ NE ŞEKİLDE ÖDENECEĞİ)

Bu iş için avans verilmeyecektir. İZDENİZ tarafından siparişe ait ödemeler, İZDENİZ A.Ş. Muhasebe ve Mali İşler Müdürlüğü tarafından yapılacaktır. Alım konusu hizmetin teknik şartname ve alım dokümanlarına uygun şekilde teslim edilmesi koşuluyla, muayene ve kabul komisyonunca kabul raporu düzenlenir. Ödemelerin vadesi fatura tarihinden itibaren 30 (OTUZ) Gündür. İdaremizce ödemeler, her ayın ikinci CUMA günleri yapılır. Ödeme tarihi, fatura tarihinden itibaren 30 (otuz) gün sonraki ilk ödeme günüdür.

**7. YAPILACAK İŞİN YERİ**

İşin yapılacağı yer Ückuyular iskelesinde bağlı bulunan Bergama gemisidir.

**8. İŞİN SÜRESİ**

Firmaya sipariş geçilip işe başlandıktan sonra yer teslimine müteakip **12 (Oniki) iş günü** içerisinde teknik şartnamede belirtilen işler İDARE'nin istediği yerde tüm masraflar yükleniciye ait olmak üzere yerine getirilecektir. İşlerin tamamlanmasının ardından yüklenici işi tamamladığını işletmemize bildirecek, iş bitirme belgesi düzenlenecektir.

9. İş bu teknik şartname, bu madde dâhil **9 (DOKUZ) ana madde olmak üzere 4 (DÖRT) sayfadan ibaret olup** tarafımızca hazırlanıp **22.02.2021 Tarihinde imza altına alınmıştır.**

HAZIRLAYANLAR			
ADI SOYADI	Selçuk YAKICI	Mehmet ÇELİK	A.Kağan DURMUŞOĞLU
GÖREVİ	Marangoz	Teknik-Mekanik Sorumlu	Teknik Müdür



**MALZEME/HİZMET ALIM  
TEKNİK ŞARTNAME  
FORMU**

Doküman No : İZD-FR/MİM/06  
Yürürlük Tarihi : 08.03.2017  
Revizyon No :-  
Revizyon Tarihi :  
Sayfa No : 1 / 4

TEKNİK ŞARTNAME TARİHİ:	22.02.2021
TEKNİK ŞARTNAME KONTROL NUMARASI:	22.01.2021

**BERGAMA YOLCU GEMİSİ YOLCU TUALETİ DONATIM İŞİ**

**TEKNİK ŞARTNAMESİ**

**TEKLİFLERİN VERİLECEĞİ ADRES, TELEFON VE FAKS NUMARASI:**

İDARENİN ADI : İZMİR DENİZ İŞLETMECİLİĞİ NAKLİYE VE TURİZM TİC. A.Ş. (İZDENİZ)  
İDARENİN ADRESİ : İZMİR MARİNA -İZDENİZ HAYDAR ALİYEV BULVARI NO : 4 BALÇOVA / İZMİR  
İDARENİN TELEFONU : 0(232) 320 00 35 FAKS: 0(232) 463 00 57  
satinalma@izdeniz.com.tr

**1. İŞİN ADI**

Bergama Yolcu Gemisi Tuvaletleri Donatım İşİ

**2. İŞİN KONUSU**

Bergama Yolcu Gemisi'nin ana güvertesinde bulunan 2 adet yolcu tuvaletinin donatımı yapılarak kullanıma hazır hale getirilecektir.

**3. TEMİNE İLİŞKİN İSTEK, ÖZELLİK VE ESASLAR**

**Geminin ana güvertesinde bulunan 1 adet Erkek WC, 1 adet Bayan WC donatılıp tadilat edilecektir;**

Ana güverte iskele tarafta bulunan WC, Engelli ve Bayan WC olarak kullanılmak üzere donatılacaktır. Sancak taraftaki WC, Erkek WC olarak donatılacaktır.

Engelli WC; Gemilerin Teknik Yönetmeliği "madde 115" ve diğer ilgili standartlara göre, donatılacaktır. Engelli tutma kolları, Engelli-Bayan WC girişi için engelli rampası ve WC nin aşağıda verilen detaylara uygun olarak tadilatı yapılacaktır.

Engelli WC yapılacak kısmın giriş kapısı, engelli arabasının rahat olarak giriş-çıkış yapabilmesi için tadilat edilecektir. (Bu kısımda gemideki saç kısımlar, İzdeniz tarafından kesilerek, genişletilecektir.)

Erkek WC'de 1 adet klozet, 1 adet pisuvar, lavabo, ayna, musluk, armatür, sıvı sabunluk, tuvalet kağıdı ve kağıt havlu mekanizmaları, çöp kovaları konulacaktır. Tuvaletlerin lavabo ve tuvalet bölmelerine yeterli şekilde tavanda aydınlatma ve açma kapama anahtarları düzenlenecektir.

Engelli WC'de de 1 adet klozet, lavabo, ayna, musluk, armatür, sıvı sabunluk, tuvalet kağıdı ve kağıt havlu mekanizmaları, çöp kovaları, engelli standartlarına uygun tutamak yerleri donatılacaktır. Tuvaletlerin lavabo ve tuvalet bölmelerine yeterli şekilde tavanda aydınlatma ve açma kapama anahtarları düzenlenecektir.

Tüm WC'lere; zemine şap atılıp, kaydırmaz fayans döşenecektir. WC içleri Tavan ve tüm alabandalar; Kompakt lamine malzeme (ahşap görünümlü) kaplanacaktır. Öncelikle bu kısımlara karkas yapılacak, ardından tavan ve alabanda kaplanacaktır. Wc 'lerdeki pencerelere açıklıklarına havalandırma amaçlı ahşap görünümlü-PVC pencere takılacaktır. Ölçüler üzerinden alınacaktır. İmalat ve montaj öncesi işletmemiz yetkilileri ile görüşülecek, işletme yetkilileri onayına müteakip çalışmalara başlanacaktır. Erkek WC'nin mevcut kapısı komple zımpara yapılacak ve koruyucu boya ile boyanacaktır. Engelli / Bayan WC' ye 90x190 cm ölçülerinde

dışa açılacak engellilerin kullanımına uygun ve erkek WC kapısının son renk ve desenine uyumlu olacak şekilde ahşap/tik yeni bir kapı yapıp monte edilecektir. Her iki kapı üzerinde sarı metal görünümlü "Erkek WC" "Engelli/Bayan WC" yazı ve işaretleri bulunacaktır.

WC içlerine kullanılacak her türlü malzeme yüklenici tarafından temin edilecektir.

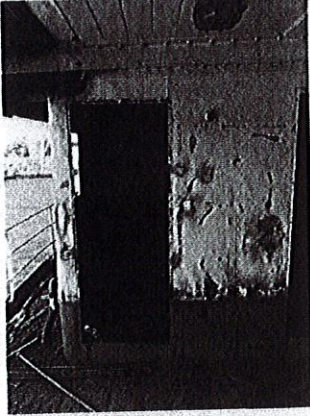

İskele taraf WC dış görünüş

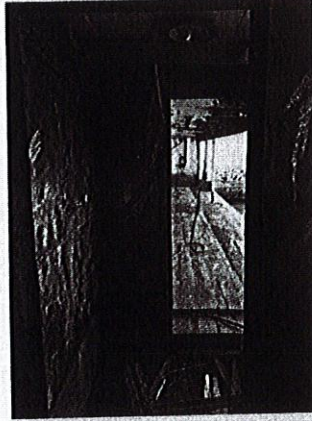

İskele taraf WC iç görünüş



İskele WC Dış Görünüş



Sancak taraf WC dış görünüş

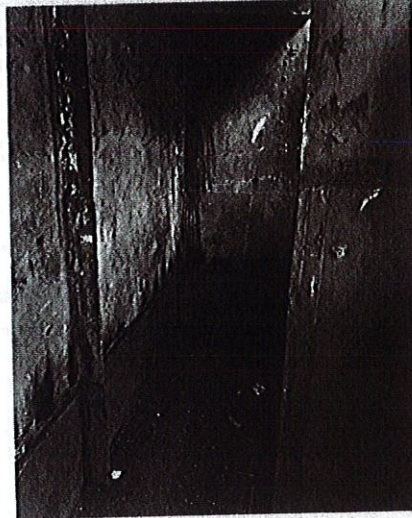

Sancak taraf WC iç görünüş

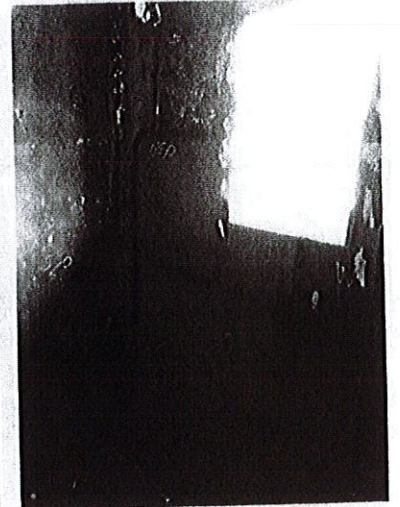



Sancak WC Dış Görünüş

**\*\* (Gemilerin Teknik Yönetmeliği MADDE 115 - (1) Geminin büyüklük ve kullanım amacına uygun olarak belirli sayıda tekerlekli sandalye ile her güvertede bir tane kullanıma uygun tuvalet bulunur. Bu tuvaletler diğerlerinden ayrı ve her iki cinsiyet içinde kullanılabilir olabilir. Tekerlekli sandalyeli kişiler tarafından kullanıma uygun olmayan tuvaletlerin kapılarına yönlendirici işaretler asılır. Kapıların, dışa ya da yana doğru hareketli ve acil durumlarda "dolmuş" işareti olsa dahi bir anahtar vasıtasıyla dışarıdan açılabilmesi gerekir. Tuvaletlerin önlerinden diğer duvara kadar en azından 110 cm ve tuvaletlerin yanlarında en az 90 cm boşluk olur. Oturak, yerden 45-48 cm yüksekte olur. Tuvaletin her iki tarafında da katlanabilir veya yana itilebilir destekler bulunur. Lavabonun tuvaletten erişilebilir olması ve yerden 80 cm. den yüksek yapılmaması gerekir. Lavaboların yapısı, destek olarak kullanılmalarına imkân verecek ölçüde dayanıklı olmak zorundadır. Uygun bir yüksekliğe ayna konulur, alt kenar yerden 90 cm üst kenar ise yerden 190 cm olur. Lavabo altındaki açıklığın 70-75 cm olması ve lavabo altına tekerlekli sandalye yanaştırılabilir olması gerekir. Sabun, havlu ve benzeri malzemeler yerden 90-100 cm yukarıda olur. Her tuvaletin yardım çağırma imkânına sahip olması gerekir.)\*\***

**İş ile ilgilenen İstekliler tekliften önce gemide sistemleri yerinde görerek fiyat vermelidirler. Buna göre İzdeniz Malzeme İkmal Müdürlüğünden alacakları Yer Görme Belgesi ile birlikte teklif verilmelidir. Bu belge olmadan verilen teklifler geçerli sayılmayacaktır. Yer görme için randevu ya da şartname ile ilgili bilgi almak isteyenler İzdeniz Bakım Onarım Sorumlusu " Hüseyin Aydeniz" ile 05067134835 numaralı telefondan görüşebilirler.**

#### 4. NAKLİYE, TAŞIMA VE TESLİMATA İLİŞKİN ESASLAR

Alıma konu işin yapılacağı yer teknik şartnamenin ilgili maddesinde belirtilen yerdir. Belirtilen bu yerde yapılması gereken çalışmalar yüklenici tarafından mesai saatleri içerisinde yapılacaktır. (Pazartesi - Cuma günleri arasında saat 08:00 ile 17:00 saatleri arasında ve Cumartesi günleri Saat 08:00 ile 12:00 saatleri arası) Yüklenicinin mesai saatleri dışında çalışma yapabilmesi idarenin iznine bağlıdır. İşlerin başlaması öncesi işletmemiz Operasyon Müdürlüğünden işe başlama belgesi düzenlenecektir. İşlerin tamamlanmasına müteakip Operasyon Müdürlüğümüzce İş Bitirme belgesi düzenlenecektir.

